



SKI-Kurs 2024  
Saalbach-Hinterglemm



Gymnasium am Stefansberg

# Themen

- Anreise
- Abreise
- Unterkunft
- Gepäck
- Ausrüstung / Ausleihe
- Kosten / Versicherung
- Allgemeines
- Anmeldung
- Team
- Impressionen

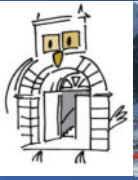

# Anreise

## Samstag, den 06.01.24

- **Wann:** ~ 06:00 Uhr (voraussichtlich)
- **Wo:** Stadthalle Merzig
- **Fahrzeit:** 9 – 10 h
- **Busunternehmen:** Lambert Reisen
  
- **Selbstverpflegung** während der Busfahrt und am Mittag; warmes Abendessen in der Unterkunft

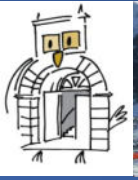

# Abreise

## Freitag, den 12.01.24

- **Wann:** ~ 9:00 Uhr
- **Wo:** Hinterglemm
- **Ankunft MZG Stadthalle:** 18:00 – 19:00 Uhr
  
- Lunchpakete

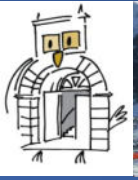

# Unterkunft



## Jugendhotel Hinterbrandthof

- **Inhaber:** Familie Salzmann
- **Adresse:** Brandtweg 241  
A – 5754 Hinterglemm
- **Telefon:** +43(0)6541 – 6567
- **Mail:** [info@jugendhotel-saalbach.at](mailto:info@jugendhotel-saalbach.at)
- **Internet:** [www.jugendhotel-saalbach.at](http://www.jugendhotel-saalbach.at)





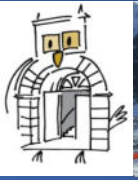

# Unterkunft

## Zimmer

- Mehrbettzimmer (Drei- bis Sechsbettzimmer) mit Dusche und WC
- Zimmerbelegung im Vorfeld durch die SchülerInnen  
**ABER:** Zimmerzuordnung wird vorgegeben
- **ACHTUNG:** Zimmer können nicht abgeschlossen werden











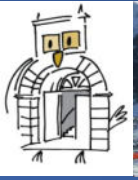

# Unterkunft

## Verpflegung

- Halbpension plus/ Vollpension light:  
Frühstück – Lunchpaket – (warmes) Abendessen
- Getränke:  
Tee und Kakao inklusive  
Softdrinks exklusive – vor Ort erwerbbar
- Einkaufsmöglichkeiten im Ort
- Mittagessen auf den Hütten möglich, aber teuer



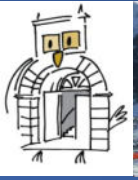

# Unterkunft

## Spiel und Spaß

- 2 kleine Turnhallen
- Tischfußball
- Tischtennisplatten
- Gesellschaftsspiele
- Gemeinschaftsräume
- KEIN freies WLAN







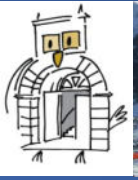

# Gepäck

## Ski-Kleidung

- Ski-Hose und Ski-Anorak
- Ski-Unterwäsche + Ski-Socken
- Ski-Pulli/ Rolli/ Sweatshirt
- Ski-Handschuhe (KEINE Wollhandschuhe!!!)
- Schnee-/ Ski-Brille + Sonnenbrille (UV-Schutz)

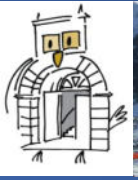

# Gepäck

## Freizeit-Kleidung

- Unterwäsche für jeden Tag!
- Schlafanzug
- Freizeitkleidung für drinnen und draußen
- Winterjacke
- Trainingsanzug/ Leggings/ Jogginghose
- Sportkleidung für die Turnhalle (nach Bedarf)
- Hallenschuhe (keine Straßenschuhe erlaubt)
- Hausschuhe/ Badelatschen
- Festes, für Schnee geeignetes Schuhwerk
- Handtücher
- **Bettwäsche** (Bettbezug + Spannbettuch)
- Mütze/ Stirnband/ Handschuhe

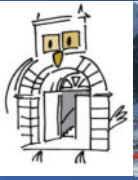

# Gepäck

## Necessaire

- Zahnbürste + Zahnpasta
- Duschgel/ Shampoo
- Seife
- Sonnencreme + Lippenchutz
- Haarbürste
- Hygieneartikel
- Fön – im Zimmer absprechen
- Glätteisen/ Lockenstab – wirklich nötig?
  
- Medikamente (nach Bedarf)

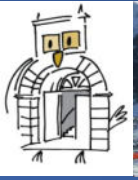

# Gepäck

## Allgemeines

- Kleiner Rucksack (KEINE Handtaschen!)
- Ladegeräte
- Tischtennisschläger/ -bälle, Spielkarten, Gesellschaftsspiele, Musikbox, Schreibutensilien, ....nach Bedarf
- **KEINE** Laptops, Tablets, PlayStation, ...!
- Kein Adapter
- Trinkflasche und Brotdose
  
- Pro SchülerIn ein Koffer (+ Ski-Gepäck)
- Keine unnötigen Kleider mitnehmen

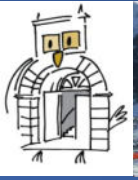

# Gepäck

## Dokumente

- Reisepass/ Kinderausweis
- Versichertenkarte
- Impfausweis (Fotos)

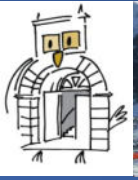

# Ausrüstung

## Ski UND Snowboard

- Ski-Handschuhe (KEINE Wollhandschuhe!!!)
- Schnee-/ Ski-Brille + Sonnenbrille (UV-Schutz)
- Evtl. eigene Ski-Schuhe, Skier und Ski-Stöcke bzw. Snowboard
- Helm (**KEIN** Fahrradhelm o.ä.!!!)

## Snowboard

- Handgelenksschoner oder Handschuhe mit eingebauten Protektoren

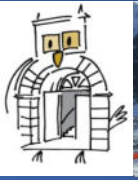

# Ausleihe

## Ski

- |                                |      |
|--------------------------------|------|
| ▪ Ski + Stöcke + Schuhe + Helm | 60 € |
| ▪ Ski + Stöcke + Schuhe        | 55 € |
| ▪ Ski + Stöcke + Helm          | 45 € |
| ▪ Ski + Stöcke                 | 40 € |
| ▪ Schuhe                       | 30 € |

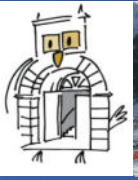

# Ausleihe

## Snowboard

- |                        |      |
|------------------------|------|
| ▪ Board + Boots + Helm | 65 € |
| ▪ Board + Boots        | 60 € |
| ▪ Board + Helm         | 55 € |
| ▪ Board                | 50 € |
| ▪ Boots                | 30 € |





# Kosten

## Positionen

▪ Unterkunft (43,00 €/ Tag)	258,00 €
▪ Skipass (5 Tage)	100,00 €
▪ Bus (voraussichtlich)	94,00 €
▪ Gesamt:	452,00 €
▪ <b>Einzahlung:</b>	<b>460,00 €</b>

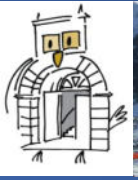

# Kosten

## Fälligkeiten

- Anzahlung bis **17.11.23** 160,00 €
- Restzahlung bis **15.12.2023** 300,00 €

- **Bankverbindung:**

Konto: Marcus Ortinau

IBAN: DE32 5935 1040 0000 2374 12

BIC: MERZDE55XXX (Kreissparkasse MZG)

- Geld für die Ausleihe am Tag der Abfahrt  
passend in bar mitbringen (Umschlag +  
Name)

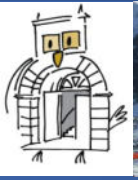

# Kosten

## Zuschuss

- Antrag beim Landkreis Merzig-Wadern möglich

<https://www.merzig-wadern.de/Familienportal/Leistungen-Anträge/Bildung-und-Teilhabe/>

- Antrag muss von den Eltern gestellt werden

**Bescheinigung:  
Teilnahme Ausflug/Fahrt** 

Die nachgenannte Schülerin/der nachgenannte Schüler ist an einem eintägigen Schulausflug bzw. einer mehrtägigen Klassenfahrt im Rahmen der schulechtlichen Bestimmungen angemeldet – gilt auch für Kinder in Kindertageseinrichtungen.

Angaben zur Schülerin/zum Schüler:

Name, Vorname: \_\_\_\_\_  
Geburtsdatum: \_\_\_\_\_  
Straße, Hausnummer: \_\_\_\_\_  
Postleitzahl, Wohnort: \_\_\_\_\_

Angaben zur Sorgeberechtigten/zum Sorgeberechtigten in häuslicher Gemeinschaft:

Name, Vorname: \_\_\_\_\_  
Straße, Hausnummer: \_\_\_\_\_  
Postleitzahl, Wohnort: \_\_\_\_\_

Angaben zur Fahrt/zum Ausflug:

Eintägiger Ausflug am \_\_\_\_\_  
 Mehrtägige Fahrt vom \_\_\_\_\_ bis einschließlich \_\_\_\_\_  
Ort der Durchführung: \_\_\_\_\_  
Art der Fahrt:  Klassenfahrt  Schullandheimaufenthalt  
Art des Ausfluges: \_\_\_\_\_

Die Aufwendungen für die Teilnahme an der vorgenannten Aktivität betragen je Person insgesamt \_\_\_\_\_ Euro. Zuschüsse Dritter wurden bereits in Abzug gebracht. Taschengeld wurde nicht berücksichtigt. Fälligkeit der Zahlung: \_\_\_\_\_ (Tag, Monat, Jahr)

Angaben, wenn die Zahlung an die Schule/n Lehrer etc. geleistet werden soll:

IBAN / BIC: \_\_\_\_\_  
Name des Geldinstituts: \_\_\_\_\_  
Kontoinhaber(in): \_\_\_\_\_

Mögliche Überzahlungen des Landkreises Merzig-Wadern werden auf das Konto des Landkreises Merzig-Wadern, IBAN DE27 5935 1040 0000 0317 65, unter Angabe des Kassenzweckes 041/35100600/431400 und des Namens des Schülers/der Schülerin erstatten.

Ort/Datum: \_\_\_\_\_ Stempel Schule/KITA: \_\_\_\_\_ Unterschrift Lehrer/in: \_\_\_\_\_  
Unterschrift KITA-Leitung: \_\_\_\_\_

Landkreis Merzig-Wadern/Kreisjugendberufshilfe/Jan2018

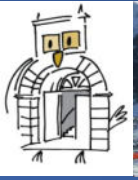

# Versicherung

## Wichtig

- **Krankenversicherung** – muss jedem/ jeder SchülerIn bekannt sein
- **Haftpflichtversicherung** – existiert eine für das Kind im Rahmen der Familienhaftpflicht?

## OPTIONAL (sinnvoll)

- **Reiserücktrittsversicherung** – jeder trägt sein eigenes Risiko
- **Auslandskrankenversicherung** – z.B. für den Fall des Rücktransports
- **Rechtsschutzversicherung** – häufig in einer Familienrechtsschutzversicherung abgedeckt

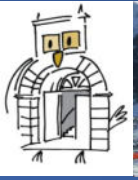

# Versicherung

## Hotelstorno Plus Versicherung

- Krankheit vor/ während der Reise
  - Bergungskosten bis 7500 €
  - Zwischenübernachtungen bei Straßensperren/ Busspannen/ Lawinen
  - <https://www.europaeische.at/pip/hospl>
- 
- Zahlreiche Anbieter (Allianz, Barmer, ...) bieten „Sorglos-Pakete“ für Klassenfahrt-/ SchülerInnen-Reiseversicherungen an

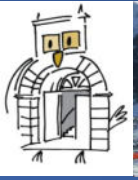

# Allgemeines

## Taschengeld

- Nach eigenem Ermessen für Getränke, Süßigkeiten, ...
- Erfahrungsgemäß sind 50 € ausreichend
- Nicht > 100 €
- KEIN Taxi-Geld – KEIN Lieferservice-Geld



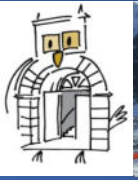

# Allgemeines

## Verhaltensregeln

- **Striktes Alkohol- und Rauchverbot**
- Hausregeln
- Mindestmaß an Ordnung – Zimmerkontrolle
- Rücksichtnahme
- Bei **Missachtung** vereinbarter Regeln, werden die Eltern umgehend informiert und der/ die Betroffene vorzeitig sowie auf eigene Kosten nach Hause geschickt

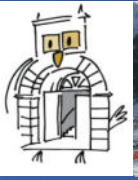

# Allgemeines

## Skigebiet

- „Das lässigste Skigebiet der Alpen“
- 270 Abfahrtskilometern:
  - 140 km blaue Abfahrten
  - 112 km rote Abfahrten
  - 18 km schwarze Abfahrten
- 70 Seilbahnen und Lifte
- > 60 Skihütten
- Zahlreiche Snowparks, Freeride Parks, ...







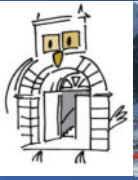

# Allgemeines

## Gruppeneinteilung

- Selbsteinschätzung
- Sichtung
- Gruppenwechsel sind möglich
- LehrerInnen-Wechsel nach ca. 3 Tagen

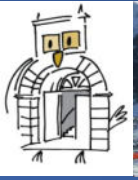

# Allgemeines

## Ärztliche/ Medizinische Versorgung

- Niedergelassener Arzt vor Ort
- Spezielle medizinische Versorgung – z.B. bei Allergien – bitte zuvor mit dem Lehrpersonal abklären (Hinweiszettel zur Einnahme,...)
- Alle sollten Heftpflaster, Salben,... eine kleine Reiseapotheke dabei haben

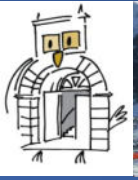

# Allgemeines

## Freizeit

- Kleingruppe von mind. 3 Personen
- Einverständniserklärung der Eltern (online)

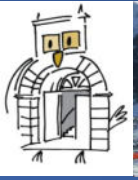

# Anmeldung

## Online-Anmeldeverfahren

- Jeder bekommt ein personalisiertes Anmeldeformular (voraussichtlich morgen)
  - **QR-Code scannen und online ausfüllen**
  - Zettel handschriftlich ausfüllen
- **Anmeldung schließt am Freitag, den 20.10.23**
- Hinterlegten Daten können im Anschluss noch bearbeitet werden
- Online-Zahlung möglich

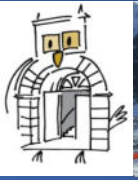

Team – Voraussichtlich

## Ski

- Frau Andre, Herr Christian, Herr Dillschneider, Frau Klein, Herr Müller (MC II), Herr Sahrer, Frau Wellner

## Snowboard

- Herr Ortinau, Herr Schütz











